BSB Bayerische StaatsBibliothek

Münchener DigitalisierungsZentrum
Digitale Bibliothek

Ramsler, Jacob

Blumen des fürstlichen Collegii zu Tübingen das ist ... Verzeichnus aller ... Personen, die in diesem Collegio geflanzet ... durch angeborne Wappen unterschieden werden
Tubinga 1627

Signatur: 4 Herald. 91 m

Nutzungsbedingungen

Bitte beachten Sie folgende Nutzungsbedingungen:

1. Die Dateien werden Ihnen nur für persönliche, nichtkommerzielle Zwecke zur Verfügung gestellt.
2. Nehmen Sie keine automatisierten Abfragen vor.
3. Nennen Sie die Bayerische Staatsbibliothek als Eigentümerin der Vorlage.
4. Bei der Weiterverwendung sind Sie selbst für die Einhaltung von Rechten Dritter, z. B. Urheberrechten, verantwortlich.

Usage Guidelines

Please observe the following usage guidelines:

1. The files are provided for personal, non-commercial purposes only.
2. Refrain from automated querying.
3. Attribute ownership of the original to the Bavarian State Library.
4. In using the files, it is your own responsibility to observe the rights of third parties, e. g. copyright regulations.

10362266

Ner. 40
491 m

10362266

4° Hond. 91m

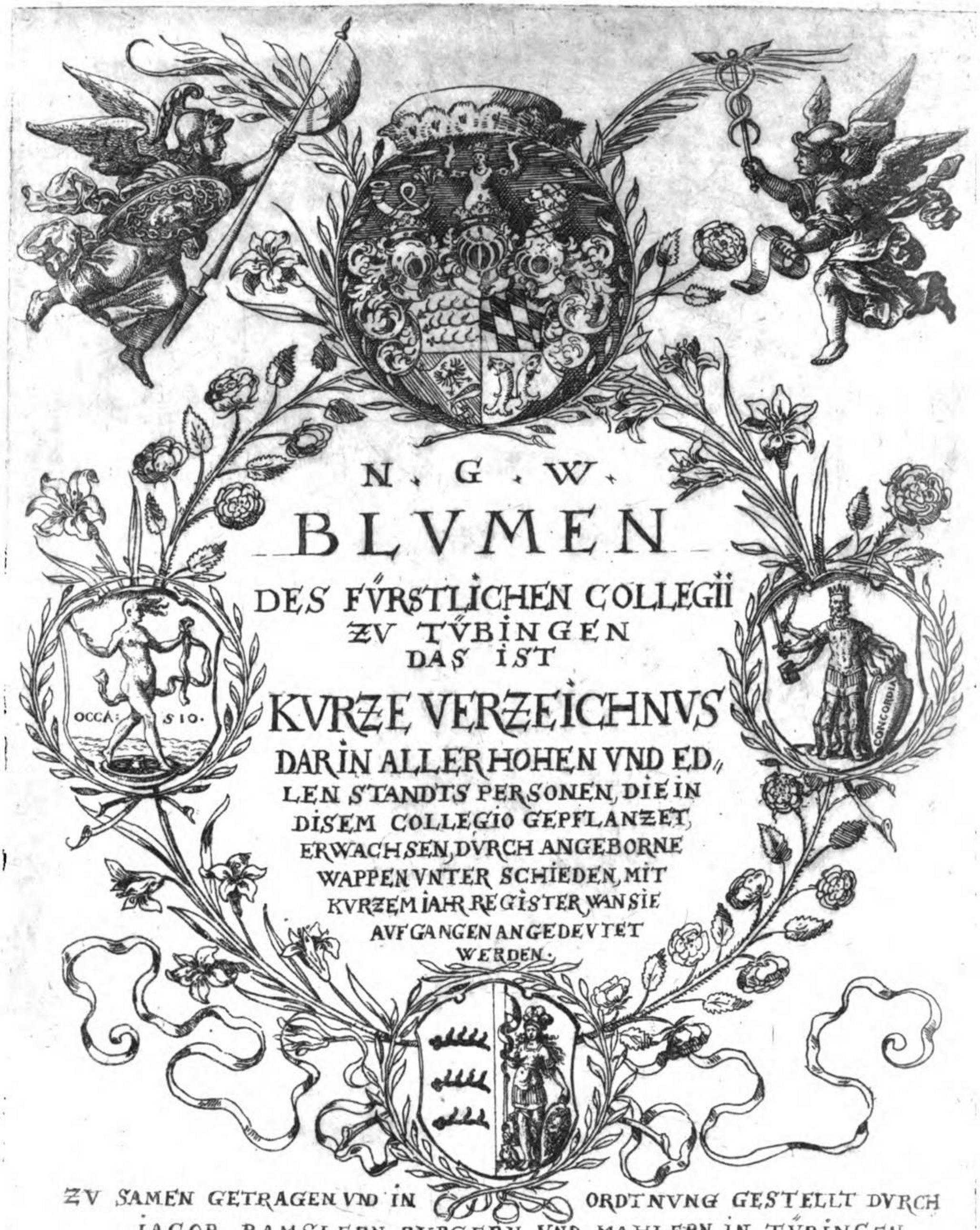

N. G. W.

BLVMEN

DES FVRSTLICHEN COLLEGII
ZV TVBINGEN
DAS IST

KVRZE VERZEICHNVS

DARIN ALLER HOHEN VND EDLEN STANDTS PERSONEN, DIE IN DISEM COLLEGIO GEPFLANZET, ERWACHSEN, DVRCH ANGEBORNE WAPPEN VNTERSCHIEDEN, MIT KVRZEM IAHR REGISTER, WAN SIE AVFGANGEN ANGEDEVTET WERDEN.

ZV SAMEN GETRAGEN VND IN ORDTNVNG GESTELLT DVRCH IACOB RAMSLERN BVRGERN VND MAHLERN IN TVBINGEN

ANNO. M. D. C XXVII.

R

10362266

Dem Durchleuchtigen Hochgebornen Fürsten vnd Herrn / Herrn Johann Friederichen / Hertzogen zu Württemberg / vnd Teck / Graven zu Mümpelgart / Herrn zu Heydenheim / rc. Meinem Gnädigen Fürsten vnd Herrn.

DVrchleuchtiger / Hochgeborner Fürst / E. F. G. seyen meine gantz Vnderthönige / Gehorsame / Pflicht schuldige Dienst / mit getrewem Vleiß allezeit bevor.

Gnädiger Fürst vnnd Herr: ein gemeines jedoch wahres Sprichwort ist es / darinn man zusagen pflegt: WESS DAS HERTZ VOLL IST / DESS GEHET DER MVND VBER. Dannenhero mit besondern Vleiß / nicht allein der Weisen Verständigen Heyden / sondern auch vor al-

len andern Leuten / Hoher Potentaten Reden in gute Observantz genommen werden. Dann gemeinglich selbige jhres Gemühts Gedancken in ein kurtzes Symbolum, welches sie eintweders auff dero Mentz pregen / oder zu Kriegs Zeiten in jhren Fahnen zuführen pflegen / auch zu Fridens Zeiten wol vber jhre Kleinodien vnnd Wapen nur mit wenig Buchstaben angedeutet haben / auff daß sie stetigs dessen erinnert würden.

Wann nun der Weilund Durchleuchtig Hochg. Fürst vnnd Herr / Herr Ludwig Herzog zu Württemberg / vnd Teck / Grave zu Mümpelgardt / rc. vnser gewestzter Gnädiger Landsfürst vnd Herr / Christseeligen Angedenckens / ausser gegebner Anleitung / sein Christlich gegen GOtt / auch seines Hochgeehrten in Christo rhuenden Herrn Vattern seeligen / Herrns Christophori / rc. eiferigs

rigs Gemüht / durch ein Symbolum hette gern zuverstehen geben / pflegte er zuführen: NACH GOTTES WILLEN / dieweil derselbe allein der beste. Wie nun der weise König Salomo 1. Reg. 5. v. 5. seines Vattern Davids guten Vorsatz / dem HERRN ein Hauß zubawen. 2. Sam. 7. v. 2. in Erbawung deß Tempels erfüllet: also diser Hochlöbliche Fürst Ludwig / das gute Vornemmen seines Hochgeehrten Herrn Vattern Christophori / Seeliger Gedächtnus / mit Aufferbawung dises Fürstlichen Collegii, als welcher Ort vor ettlich Jahren darzu geordnet / Kindtlich zu ewigem Rhum vollzogen / welches biß Dato nicht allein von E. F. Gn. Hochgeehrten Voraltern Hochrhümblich erhalten / sondern auch von E. F. Gn. selbsten mit besondern Hochfürstlichen Gnaden propagirt worden.

Auff das nun solch Göttlich / vnd auff dieser Welt hochrhümblich Werck / nimmer der Posteritãt in vergeß käme / hat mich in meiner Einfalt gedunckt / weil die Gebäw nicht ewig wehren / darzu Menschliche Natur der Vergängligkeit auch vnterworffen / auff diese Weiß / dieses Fürstlichen Collegii Gedächtnus / so wol (auff Menschliche Weiß) ewig zuerhalten / als auch sein Rhum in andere Länder außzubreitten / dardurch beedes Hohe / vnd dañ auch Adelichs Stands Personen / welche ettwa biß Dato selbsten mit jhrer hoch ansehlichsten Præsentz dieses Collegium gezieret / mit Widerholung der Zeit jhrer Jugendt / sich mit Fröligkeit ergetzten / oder so ettwan / auß all zu früher Aufflösung der Natur / die liebe Nachkommen jhrer Aeltern verlaufft nicht wüßten / hierdurch sie erinnert in dergleichen löblichen Fuß-

stapffen

stapffen nachzufolgen / auffgemundert würden.

Solch mein Arbeit aber hat billich kein andern Patron suchen sollen / dann E. F. Gn. als nicht allein für vnnd an sich selbsten den Allgemeinen LANDSVATTERN: sondern auch als den jenigen / welcher nach Aufferbawung seiner Hochgeehrten Vorälter Intent, dieses Stiffts den Anfang gemacht: vnd an jetzo / durch GOttes sonderbahren Raht / vnnd Fürstlicher Landtsvätterlicher Vorsorg / Dero Geliebten ältesten Herrn Sohn / Herrn EBERHARDUM, zu noch fernner hochansehenlicher Continuation vnd wesentlicher Fortpflantzung dieses Collegii, neben den Gottseeligen Studiis, die Fürstliche Tugenden / vnnd Exercitia darinnen zutreiben / allhero gethon.

Dero-

Derohalben ich auch der vnderthönigen tröstlichen Hoffnung geleben thu/ Es werden Ewer F. Gn. als ein hoch Verständiger Fürst / den vnderthönig gehorsamen Willen für das Werck gnädig annemmen / vnnd erkennen / zu welchem Ende dann deroselben ich diß meine Arbeit in aller Vnderthönigkeit hiemit dediciere, vnnd gantz gehorsamblich bitte / E. F. Gn. wollen dero solches in allen Gnaden belieben vnd gefallen lassen / vnd mein Gnädiger Fürst vnd Herr fürohin / wie bißhero/ seyn vnd verbleiben. Geben zu Tübingen / den 7. Novemb. Anno 1627.

Gott

VO. G.G. CHRISTOPH. H. Z. WIRTTEMBERG V. TECK G. Z. MIMPELGART.

VO: G.G. LVDWIG HERZOG Z. WIRTEMBERG V. TECK G. Z. MVMPELGART.

VO: G. G. FRIDERICH H. Z. WIRT: V. T. G. Z. M. H. Z. H. BED: KI: ORD: FRANCKR: V. ENG: RITTER

GOTT ZV EHREN, DEN STVDIIS ZVR BEFVRDERVNG, VND DAN ZV SELBST EWIGER GEDÄCHTNVS, WIRDT DER DVRCHL: HOCHGEB: FIRST VND HERR HERR LVDWIG HERTZOG ZV WVRTEMBERG, VND TECK: G. Z. M. BEWEGT, EIN COLLEGIVM AVFZVRICHTEN: AVFF GEGEBNE ANLEITTVNG SEINES HOCHGEEHRTEN H. VATTERN, H. CHRISTOPHORI CHRISTMILTTER GEDÄCHTNVS, VND MACHT DISES EIN ANFANG IN AO: 1588. LEGT DEN 7. MARTII: MIT HERRLICHER MVSIC DEN 1. STEIN, GEGENNIDERGANG VMB 4. VHR NACHMITTAG: VOLGENDTS DEN 30. APRIL: WARD DVRCH I. F. G. DAMALIGEN BAWMAISTERN, GEORG BEER GENANT, ZWISCHEN DISEM VND EIM ANDERN STEIN, EIN KVPFFE TÄFFELIN DIE STIFFTVNG INHALTENDT, SAMPT EINEM GLÄSLIN ROTEN, VND EIN GLÄSLIN WEISEN, WEINS IN I. F. G. NAMEN EINGEMAVRET, VND ZV I. F. G. GEDÄCHTNVS, H. LVDWIGS COLLEGIVM GENANDT WORDEN. WELCHES HERNACH VON DEM, AVCH DVRCHL: HOCHGEB: F. V. H. H. FRIDERICHEN H. Z. W. V. T. ꝛc. ZV NOCH HÖHERN STAND, ERHEBT: MIT BESONDERN FREYHEITTEN BEGABT, DEN FVRSTLICHEN GRÄVLICHEN, HERREN, STAND, VND ADELS PERSONEN, ZV DEN STVDYS, MIT ALLERHAND RITTERSPILEN GEZIRET WORDEN, DEREN HEVTTIGS TAGES INN, VND AVSLÄNDISCHE FVRSTEN VND HERN, NICHT MIT GERINGEM PREIS, GANTZER TEVTSCHER NATION, VND RHVM DER HOCHLÖBLICHESTEN FIRSTEN VON WIRTTEMBERG WIRCKLICHEN GENOSSEN.

10362266

AO: 1594. D. 6. IVN: IST DER DVRCHL: V: HOCHGEB: F. V. H. H. IOH: FRIDERICH. H. Z. WIRTEMB: V. T. G. Z. M. H. Z. H. ALS. D. I. F. PERSON. D. F. COLL: Z. TVB: AN. GELANGT.

VO. G. G. LVDWIG. FRIDERICH HER: Z: WIRTEMB: V: TECKH. G. Z. M. H. Z. H. AO: 1600.

AVF BESCHEHENE FVNDATION SEIND ZV EINGANG DER F: PERSONEN NAMEN, TITVL VND WAPPEN SO VON IHNNEN DAMAHLEN GEFVHRT WORDEN MIT KVRZEM ZEITT-REGISTER, WAN, VND ZV WAS IAHREN, SELBIGE IN DISEM COLLEGIO ANGELANGT ZV SEHEN.

VON G. G. IVLIVS FRIDERICH
HERZOG Z: WIRTEMBERG VND
TECKH G. Z. M. AO: 1599

VON G. G. PHILIPPVS ERB IN
NORWEG: HERZOG Z. SLESWIG
HOLSTEIN AO: 1599. D. 7. IVLI

VON G. G. ALBERT ERB IN
NORWEG: HERZOG Z. SLESWIG
HOLSTEIN AO: 1599. D. 7. IVLI

VON G. G. GEORG HANNS
PFALZGRAFF BEY RHEIN
AO: 1600. DEN 19. IVLI.

VON. G. G. FRANZ IVLIVS. H
Z. SAXEN ANG: V. WESTPH.
AO: 1602. D. 18. IVLI.

VO: G. G. IVLIVS HENRICH
H. Z SAXEN ANG. V. WESTPH
AO: 1602. D. 18. IVLI.

VON G. G. ERNST LVDWIG
H. Z. SAX: ANG: VND WESTPH:
AO: 1602. DEN 18. IVLI

VON G. G. CHRISTIAN WIL:
HELM ERTZ BISCHOF Z. MAGDEN
BVRG VND M. G. Z. B. AO: 1602. D. 25. AVG

VON G. G. FRIDERICH M. GR
Z. BRANDENBVRG AO: 1604.
DEN 25. AVG.

10362266

VON G. G. FRIDERICH VLRICH H. Z. BRVNSCHWIG VND LVNEBVRG AO: 1606. D. 28. APRIL.

VO: G. G. VLRICH H. Z. STETIN VND POMMERN AO: 1607. D. 29. MAY.

VO: G. G. FRIDERICH ACHILLES H. Z. WIRTTEMBERG V. TECK. G. Z. M. AO: 1607.

VO: G. G. IOACHIM SIGISMVND H. Z. SAX: ANGERN V. WESTPH: AO: 1607. D. 29. OCT.

VO: G. G. FRANCISVS CAROLVS H. Z. SAXEN ANGERN V. WESTPH: AO: 1607. D. 29. OCT.

VO: G. G. RVDOLPH MAXIMILIAN H. Z. SAX: ANGERN V. WESTPH: AO: 1607. D. 29. OCT.

VO: G. G. MAGNVS H. Z. WIRTTEMBERG V. TECK. G. Z. M. AO: 1610.

VO: G. G. IOH: GEORG H. Z: SCHLESWIG HOLSTEIN AO: 1610. STARB Z. TVB: AO: 1613.

10362266

VO: G. G. IOACHIM ERNST. H. Z.
SCHLESWIG. HOLSTEIN AO: 1610. D. 25. AVG.

VO: G G. WENZELLAVS H. Z. MINSTERBERG
IN SCHLESIEN Z. ELZ. G. Z. GLAZ H. AVF STERN
BERG ZAYSCHWIZ V. MEZBAR AO: 1611. D. 14. MAY.

VO: G. G. RVDOLPH B. Z. HALBERSTAT V. H. Z
BRVNSCHWIG AO: 1616. D. 27. APR: STARB Z.
TVB: DIS IAHRS D. 16. IVNY. V. LICHTALDA BEGRAB:

VO. G. G. IOHANNES WILHELM. H. ZV.
SAXEN AO: 1616. D. 13. NOV:

VO: G. G. FRIDERICH WILHELM H. Z.
SAXEN AO: 1616. D. 13. NOV:

VO: G. G. FRANZ HEINRICH H. ZV.
SAX: ANG: V. WES = TPH: AO: 1620.
D. 7. IANV.

10362266

VO: G. G. EBERHARD. H. Z. WIR=
TEMBERG. V. TECK G. Z. M. H.
Z. H. AO: 1627. D. 8. NOV.

10362266

GOTTFRID. G. VO: OETINGEN
AO: 1596. D. 7. IVLÿ. STARB.
ZV TVBINGEN: AO: 1596. D.
23. AVG: IM. 14.

FRANCISCVS NICOLAVS. G. V. F.
H. IM THVRN VND ZVM GREVZ
AO. 1602. D. 1. IVNII.

S.

NACH DEN F. PERSONEN WERDTEN DIE H: GRAVEN SO IN DISEM COLLEGIO DEN STVDÿS V. FREÿEN KVNSTEN OBGELEGEN DER IAHR ZAHL NACH IN ORDINVNG GESEZT.

ME.

IOH: GEORG. G: VON MANSFELT AO: 1606. DEN 28. APRIL.

LEOBOLDVS HEINRICH SCHLICK G. IN PASSAVN BARO A. WEISKIRCH: AO: 1608

LVDWIG FRIDERICH G. Z. LÖWENSTEIN V. WERTHEIM AO: 1615. D. 24. IAN:

TH.

BO.

S.

ERNST V. IOH: HERMAN G. Z. LÖWENSTEIN V. WERTHEIM AO: 1615. D. 24. IAN.

PETRVS BRAHE G. VON WISINGBERG L. B. IN RÿDBOHLRA.

FRIDERICH GEORG. G. VO TVBING: V. H. Z. LICHTECH AO: 1606. D. 7. IVNI.

S.

SC.

S.

12

10362266

GEORG FRIDERICH G.V.
HERR ZV CASTEL
AO:1617. D.I.DEC:

HEINRICH ALBRECHT.G
V. HERR ZV CASTEL
AO:1617. D.I.DEC:

ANTHON HEINRICH G.Z.OLDEN
BVRG V.DELMENHORST H.Z.IE
VERN VND KNIPHAVSEN AO:
1622.D.28.IVNY. STARB Z.TVB:
DIS IAHRS D.I.SEPT.
IM 18. IAHR.S.A.
NID: SA.

WOLFGANG GEORG G.
V. HERR ZV CASTEL AO:
1623.D. 26.IVL:

HEINRICH LVDWIG LANDGRAFF
Z.STVLING:R.E.MARS:H.Z.BAPPEN
HEIM HOVEN V.MOTTING:VFF ROTEN
STEIN V.CALD:AO:1622.D.26.IV

ANDREAS VNGNAD. F. H. IN SONNECK AO: 1597. D. 8. MARTY.

IOH. ERASMVS V. GEORG ERNREICH VO: SCHWANBERG AO: 1598. D. 18. IVNI.

ALSDAN WERD: ERZEHLT DER HERN STAND VO: DEN: NACH VOLGENDE PERSONEN IN DISEM F: COLLEGIO, STVDIRT HABEN.

IOH: ERNFRID. IOH: MAXIMILIAN V. IOH: ERNREICH IORGER. F. H. GEB: AO. 1598. D. 18. IVNI.

RVDOLPH F. H. VON TEVFFENBACH AO. 1599. D. 6. MAY.

CAROL IORGER IN TOLET KOPP: V. STAVF F. H. IN KREVSPACH H. Z. PERNSTEIN SCHARNST: V. VALPERSDOPFF AO: 1599. D. 13. IVN.

IOH: NICOLAVS POPEL. F. H: VO: LOGOWITZ AO: 1599. D. 3. AVG:

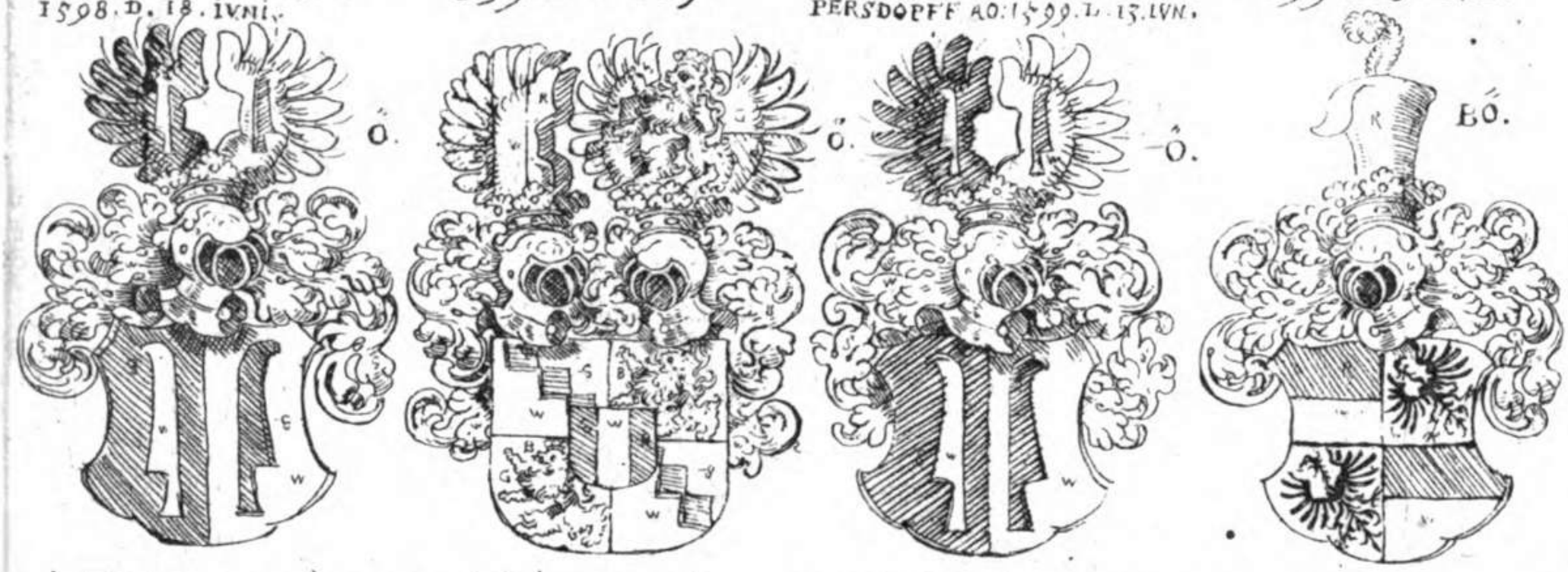

IOH: GEORG F. H. VO: WARTENBERG AO: 1599. D. 3. AVG.

PHILIPH LVDWIG H. ZV LIMPVRG ERB SCHENCKH V. SEMPERFREY AO: 1599. D. 14. SEPT.

ERNREICH. GOTFRID V. IOACHIM GEB: F. H. VO: LANDAW. AO: 1600. D. 9. SEPT.

WOLF THEODORICVS V. IOH: GEORG GEB: F. H. VO. LAMBERG AO: 1600. D. 16. OCT.

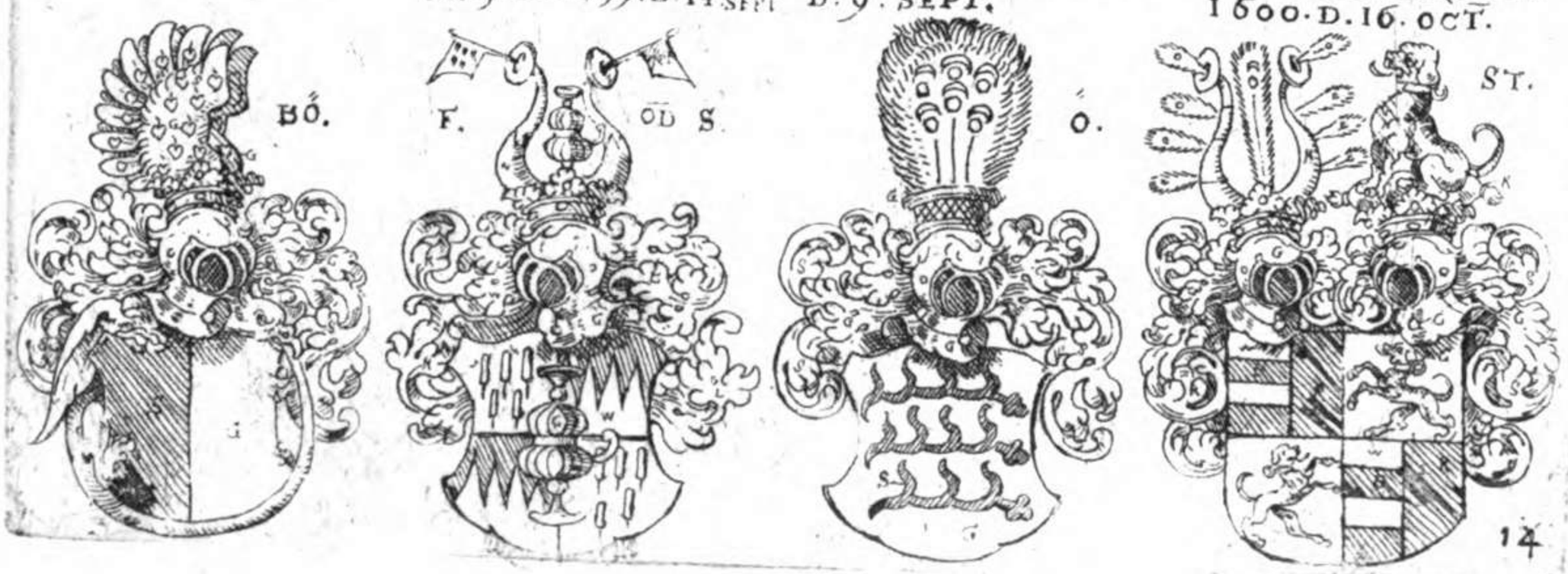

10362266

FELIX F.H. VO: HERBENSTEIN ERB CAM: V. TRVCHSES IN KERND. AO: 1600. D. 15. NOV:

WOLFGANG VO: BVCHHEIM F.H. IN HELLERSDORF NEV FING: V. MILPERG AO: 1600. D. 15. NOV.

WILHELM V. IOH: IVDWIG VO. HOFKIRCH F.H. IN COLMVZ V. DRISSIED: AO: 1600. D. 15. NOV:

GEORG SENCK F.H. IN LANDSPERG LEVTTENTEVPITZ V. WISTERHAVS: AO: 1601. D. 26. AVG.

OTTO TEVFFEL F.H. IN GVNDERSDORF V. EGGERZAW. AO: 1603. D. 24. APRIL.

THEODORICVS VO: BVCHHEIM F.H. IN RAPS V. BRVNSTORFF. AO: 1603. D. 24. APRIL.

SIGISMVND V. SEYFRID VO: GREIS IM WALT AO: 1603. D. 24. APRIL.

GEORG CRISTOPH VON LOSENSTEIN F.H. AO: 1603. D. 16. OCT:

GEORG ACHATIVS F.H. Z POLHEIM V. WARTTENBVRG. AO: 1603. D. 16. OCT:

10362266

ADAMVS F.H. VON STERNBERG AO:1608.

DAVID HEINRICH F.H. VON ZSCHIRNHAVS V. FOLCKENHEIM H. AVF MITTELWALT SCHONFELT V. WOLFERSDORF AO: 1609.

IOHANNES ZARVBA F.H. VO: HVSTIRRAN AO: 1609. D. 14. IVL.:

IOH: VLRICH V. CASRAR SCHAFF GOTSCH AVF KINAST V. GREIFENSTEIN F.H. Z. ERACHENBERG. AO: 1609. D. 14. IVL.:

BERNHART H. SCHAFF GOTSCH AVF KVRLACH AO: 1609. D. 14. IVL.:

BERNHART GVLHELM FRIDERICH F.H. VO: OPPERSDORFF AICH V. FRIDSTEIN H. IN KOSEL AO: 1610. D. 2. AVG.

GEORG V. WOLFFGANGVS F.H. VO: STVBENBERG ERB SCHENCKH: D. HERZOGDVMBS STEYR AO: 1612. D. 24. AVG.

PAVLVS F.H. VO: EIBESWALDT H. AVF PEGGA V. COPPERING AO: 1613. D. 4. APRIL.

GEORG FRIDERICH H. Z. LIMPVRG ERBSCHENCKH V. SEMPERFREY AO: 1613. D. 21. IVL.:

HEINRICH ALBERD H. ZV LIMBVRG ERB SCHE: V. SEMP: FREY. AO: 1613. D. 1. SEPT.

F.

ZDENCO H. VON WALDSTEIN AO: 1614. D. 6. IVN:

BÖ.

CHRISTIAN HERR VO: LIMPVRG ERB SCHE: V. SEMP: FREY AO: 1614. D. 1. IVL:

F.

GEORG HEINRICH F. H. VO: WYRBEN VND FRENDENTHAL. AO: 1614 D: 24. OCT:

MER:

ADAM GOVFRID BERCA F. H. VO: DVBA V. LIPPA AO: 1614. D. 28. NOV:

BÖ.

CAROL HEINRICH V. WENZEL FRIDERICH ZIGANER F. H. VO: SLVPSKA AO: 1617. D. 19. MART:

Si.

IOH: CHRISTOPH VO: TSCHETSCHAV V. METTICHEN F. H. AO: 1617. D. 19. NOV:

Si.

INNOCENTIVS F. H. VON EGK V. HVNGERSPACH AO: 1618. D. 16. FEBR:

Ö.

SIGISMVND RVDOLPH VND. IOH: REICHARD H. ZV. POLHAIMB V. PARTZ AO: 1621. D. 12. SEPT:

Ö.

BALTHASAHR VO: SCHRETTENBACH F. H. AO: 1622.

Ö.

17.

10362266

CAROL. WILHELM VND
CAROL. HELMHART.
IÓRG ER F.H. IN KREVS
PACH AO: 1622. D. 2. SEPT.

FRIDERICH H.Z. LIMP.
PVRG ERB SCHENCKH.
SEMPEREFREY AO: 1622.
D. 5. SEPT.

CHRISTOPH V. LANDAW
AO: 1622. D. 2. SEPT.

IOH: WILHELM H. Z.
LIMPVRG ERBSCHENCKH
V. SEMPEREFREY AO: 1623.
D. 16. FEBR.

SIGMVND HEINRICH F.H. VO:
LANDAW A 1623. D. 3. IANV:

CAROL H.Z. POLHAIMB
V. PARZ AO: 1623. D. 3. IANV:

FERDINANDT ERNFRID H.Z. POL
HEIMB V. PARZ F.H. LIECHTEN
EGG STEINHAVS, SCHNÆBERG V.
TEVTCHENWALDEN BVRG AO: 1623.
D. 3. IANV:

SIGMVND F.H. VO: HERBN
STEINNEVDBERG V. GVTTEN
HAG H. AVF. LANGOWIZ. V. GROSN.
ERBCAM. V. TRVCHS: IN KERND: AO: 1623.
D. 1. DEC.

WOLF GEORG GVLLEIS
F.H. AVF SONENBERG RASCH.
ALA V. OBERNHOLENBRON
AO: 1625. D. 1. AVG.

10362266

IOH: DIETERICH VO: NIPPEN BVRG SO AO: 1594. D. 1. OBER HOFMAISTER IN DISEM F. COL LEGIO WAR.

VOLGEN AN IEZO DER HERRN OBERHOF MEISTERN ORDNVNG VND ZAHL WIE SIE AVF EINANDER KOMMEN NACH AVFRICHTVNG DISES F. COLLEGII, ALS STAB HALTER DER HERZOG. VON WIRTEMBERG,

IOH: IACOB BREINING VO: BVCHENBACH WARD AO: 1596 D: Z. OBERHOFMAISTER DIS F: COLLEG

IOH: ALBRECHT VO: AN WEIL DER 3. OBERHOFF MEISTER VO: AO: 1599.

IOH: ERASIMVS VO: OBER NIE WIRD AO: 1603. DER 4. OBERHOFFMEISTER

IOH: IOACHIM VO: GRVENTAL D. 5. OBERHOFFM: DIS F. COLL VO: AO: 1605.

WEITER SEIND ZSEHEN DER H. HOFMAISTERN NAMEN VND GESCHLECHT WELCHE IN DISEM COLLEGIO DEN F. PERSONEN VOR GESETZT WAREN.

LVCIVS VO: MENLISHOVEN WARDT I. F. G. IOH: FRID H. Z. W. I. HOFM: IN DIS: F. COLL: AO: 1594.

S.

ABRAHAM VO: BELLIN WARDT I. F. G. IOH: FRID H. Z. W. Z. HOFM: AO: 1598.

MB.

AVGVSTVS VO: MAREN HOLTZ H. PILL: V. ALBERT: Z. HOLS: HOFM: AO: 1599.

P.

HEINRICH ERASMVS VO: OBERNIZ H. IVLIVS FRIDR: Z. W. HOFM: AO: 1599.

SA.

IOH: CHRISTOPH VO: HERMSDORF D. I. HOFM H. LVDWIG Z. W. IN DIS: COLL: AO: 1601

SA.

IOH: IOACHIM VO: GREINTALL D. Z. HOFM: I. F. G. H. IOH: FRIDR: W. AO: 1601.

ICOL: VO: SACHKIRCH. W. AO: 1602. NID: SAX: V. AO: 1607. H. F. A. Z. W. HOFM: STZ. TVB: AO: 1618. IM. 49. IAHR. S. A.

SA.

WOLF CONRAD VO: EINSIDEL H. LVDWIG FRIDR: Z. W. HOFM: AO: 1603.

M.

IOH: CHRISTOPH VO: OSTHEIM H. IVLIVS FRIDR. Z. W. HOFM: AO: 160

F.

HEINRICH CHRISTOPH HECKEL VO: STEINECK H. LVDWIG FRIDR: Z. W. HOFM: Z. AO: 1604

S. SCH.

SIGMVND VO: HAGEN E. B. MAGTEB: V. BRANDEBVRG: HOFM: AO: 1604.

MB.

WOLFGANG VO KÖTTERIZH IOH. FRIDR: Z. W. HOFM: AO: 1605.

MB.

IOH: HARTMVT VO: HVTTENWART AVCH I. F. G IOH: F. H. Z. W. HOFM: AO: 1605.

F.

IOH: IACOB WORMSER H. LVDWIG Z. W. 4. HOFM: AO: 16 06

E.

Z.O

10362266

ADAM CRAVEN BORCHOLT BRAVN SCHWEIG: HOFM: AO: 16

P.

WILHELM VON WACHOLTZ H. VIR: Z. POMM: HOFM: AO: 06.16

P.

THEODOR: SIGISM: KROPP. WA: 1607. NID. SAX: V: AO: 16 6. B: HALB: HOFM

SA.

FELICIAN GALLER H. MAG. Z. W. HOFM: AO: 16 10.

ST.

VO. COLLEN MÜST: BERG: HOFM. AO: 1611.

SI.

GEORG VO. DER GOLTZ FVRSTL: HOLSTEIN: HOFM: AO: 1610

P

HANS ERNST VON REMCHINGEN H. MAGN: Z. W. HOFM:

S.

WILHELM VO: DER VINSE BEDER FVRST: S. MEIS: HOFMEIST: AO: 1616.

BR.

IOACHIM VO VINZELBERG H. ERA: HENR: Z. NID: SACH. HOFM: AO: 1620.16

SA.

DIETERICH BARTO: VO: PLESSEN OLD: BVRG: HOFM: AO: 1622.

MEC.

ASCANIVS BORCK H. EBERHARD Z. W. HOFM: AO: 1627.

P.

DEN H. HOFMEISTERN

FOLGET NVN HER NACH MELDVNG DES INN V. AVSLÄNDISCHEN ADELS TEVTSCHER NATION, WELCHER IN DISEM COLLEGIO STVDIRT. SO VIL NACH RICHTVNG VND ZV ER FAHREN GEWESEN, VON ANNO 1594. AN ZV FANGEN, BIS VFF GEGENWERTIGE ZEIT SOLTE ABER IN EINEM ODER ANDERM IRRTHVMB ODER GANTZLICHE AVSLASSVNG HIERIN FIR GEFALLEN SEIN WOLLE SOLCHES DER GVNSTIGE LESER IN ARGEM NICHT VERMERCKEN SONDER DER VNGLEGENHEIT ZV MESSEN

ACHAZIVS VO: LEIMINGEN AO: 1594. D. 7. IVNI

HANS CASPAR VO: MENDLISHOVEN AO: 1594. D. 7. IVNI

IO: WERNER, MARQVARD CAROL VND PHILIP VO. HOHENECK. AO: 1594

LVDWIG FRIDERICH V. LVDWIG. VO: ANWEIL, AO: 1594.

HANS LVTZ, VO: FREIBVRG AO: 1594.

EBERHARD VON WOBENDETZKI AO: 1594.

CONRAD GELDERICH VO: SIGMANSHOFVEN AO: 1594

LVDWIG V. CHRISTOPH VO: REMCHING: AO: 1594

HANS MATTHIS VO: GVTTENBERG AO: 1594.

VLRICH: HENRICH VND CASPAR SCHILLING AO: 1594

PHILIPPVS IOACHIMVS GREMP AO: 1594.

SEIFRID GALL VO: RVDOLFSEGG AO: 1594. D.

MARTIN WENDEL VO: STEINFELS AO: 1594.

GEORG WILHELM VND VITVS VLRICH VO: OSTHEIM AO: D. 2. AV. 1595.

DETTEL BVRCHARD VO: WALMODEN AO: 1505 D. 9. NOV.

IOH: HEINRICH VO. OFFENBVRG AO: 159

IOH: ADAM VON LINGHEIM AO: 1596. D. 10. MEY.

10362266

IOH: FRIDERICH THVM. AO: 1596. D. 19. APRIL.

DAVID V. EDDEL HEINRICH VOM STEIN AO: 1596. D. 24. OC.

BALTHASAR VO: FRANCKENBERG. AO: 1596. D: 24. OCT.

NICOLAVS VON STOCKHEIM AO: 1596. D. 28. AVG.

GOTTHART VO: NOLDE AO: 1596. DEN. 28. OCT:

ABRAHAM VNVERZAGT AO: 1597. D. 8. MARTI.

ERNST IACOB VO: WILDVNG AO: 1597. D. 5. AP

IOH: ALBERT VO. SPERBERSECK AO: 1597. D. 7. IVL.

LVDWIG MARQVARDT FELSCH AO: 1598. D. 9. AVG.

BEATVS IACOB VO: RAPPENBERG AO: 1598. D. 4. MARTI

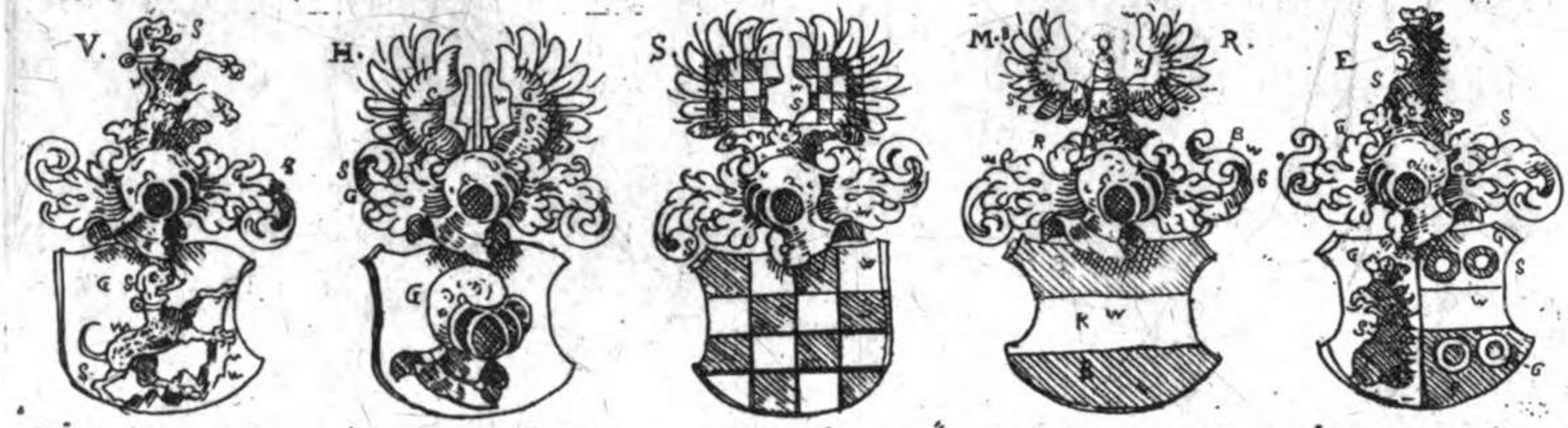

IOH: CHRISTOPH VO: GOTFART AO: 1599. D. 17. IVL.

IOH: PAVL: IOH: LVDWIG V. IOH. GEORG GEYMAN: AO: 1599. D. 23. OC.

ZACHARIAS BRANTELL AO: 1599. D. 13. IVNI.

BALTASAR VON SCHAMONSKY AO. 1599. D. 21. OCT

EITEL ERNST. VO: HOLLE AO: 1599. D.

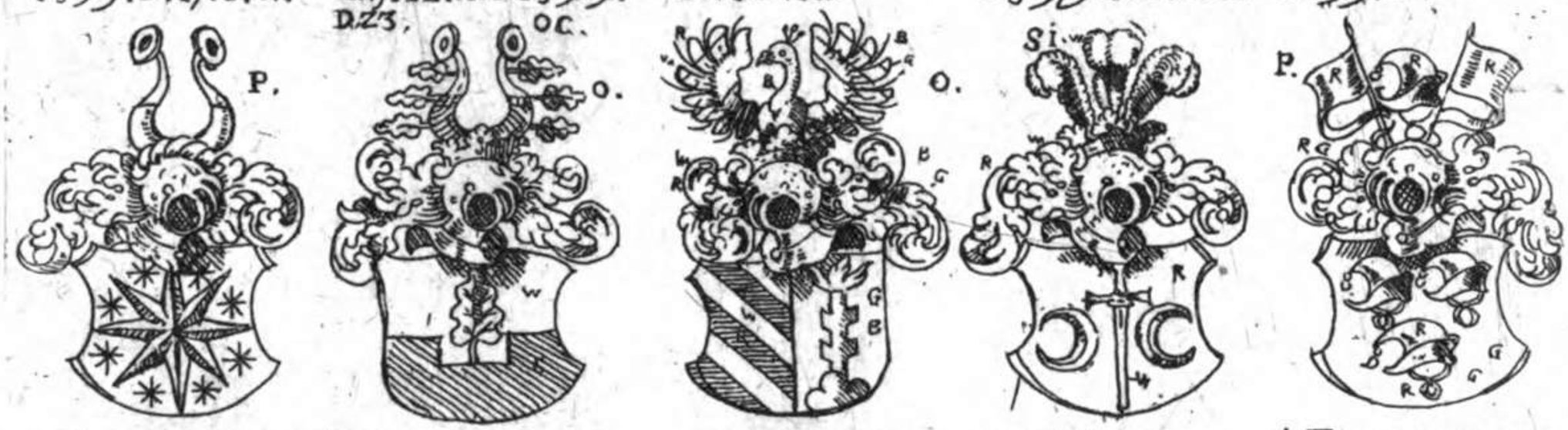

NICOLAVS VON KOTTOLENSKI AO: 1599.

IOH: CAPLAN AO: 1599. D. 13. IVNI

LVDWIG VON LIEBENSTEIN AO: 1600: D: 23: AP.

LVDWIG VON SCHAVELITZKI AO: 1600. D. 23: AP.

IOH: ADAM VON GRIENTALL AO: 1600:

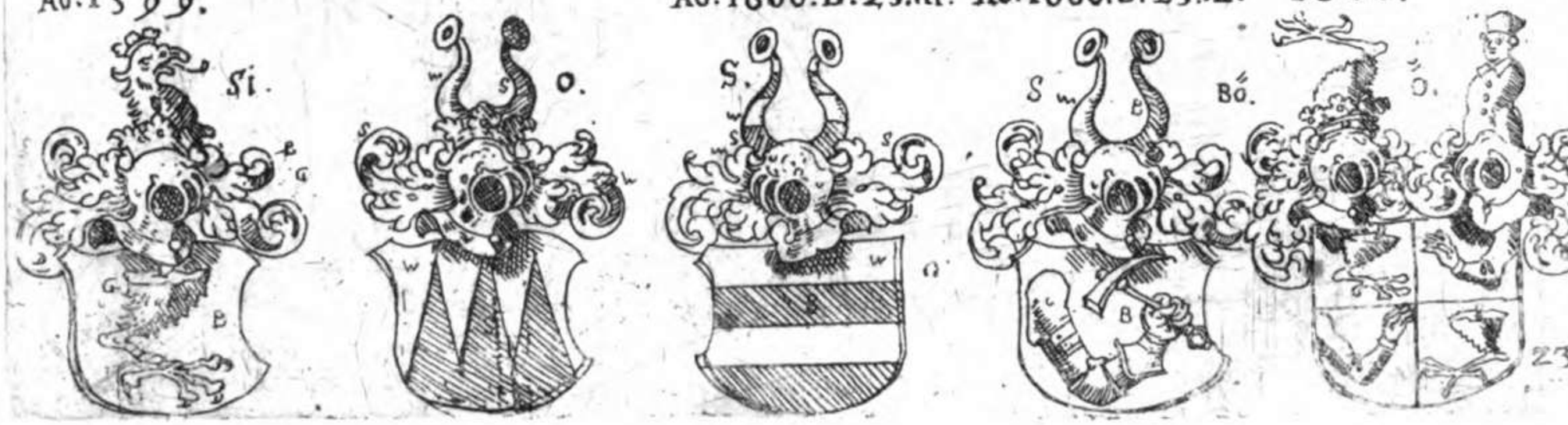

10362266

BENEDICD VON ALEFELDT AO: 1599. D. 5. IVLI.

MAVRITIVS VON HOCKEN AO: 1599. D. 5. IVLI.

BVRCKHARDT VO: FELTHEIMB. AO. 1600.

IOH: PAVL FLVSHART. AO: 1600 D. 14. IVNI.

IOH: PHILLIP VO RIEDESHEIM AO: 1600. D. 19. IVLI.

REICHARD VO. GÄISPIZHEIM AO. 1600. D. 19. IVLI

IOH: VO. RECHBERG AO. 1600.

IOH: VO. NÆFEN AO. 1600. D. 12. NOV:

CHRISTOPH VO. NOSTIZ AO. 1600. D. 12. NOV.

CHRISTOPH PHILIP VO. GLAVBIZ AO: 1600. D. 12 NOV.

IOH: VO: KDITZ AO: 1609. D. 12. NOV:

OTTO FRIDERERICH VO. LINGHEIM AO. 1601. D. 14. MAY

OTTO HEINRICH VO: THEMER AO: 1601. D. 28. IVNI.

HEINRICH VO: STOCKHAVS. NOV. AO: 1601. D. 11.

GEORG FRIDERICH TRVCHSES VO. WELDERSWALD: AO: 1601. D. 13. NOV:

WOLF ERASIMVS V. GEORGHEINR: VO: DRASCHWITZ AO. 1601. D. 4. NOV.

FRIDERICH VON ROTKIRCH AO: 1601.

CHRISTIAN VON METSCH AO: 1601.

IOACHIM VO: RETZDORF AO: 1602. D. 18. IVL.

IOH: VO: DALDORF AO: 1602. D. 18. IVL:

10362266

GOTFRID VON STOSCH AO:1602.D.9.MEY.

GEORG WILHELM VO:FRENCKING AO:1603.D.24.APR:

SIGISMVND. VO: GREGERSDORF AO.1603.D.6.APR.

FRIDERICH VO: SACKH AO:1603. DEN.20. MEY.

GEORG VO: ERNAV AO:1603.DE: 14.IVLI.

WOLF.FRIDERICH TRITSCHLER. AO.1603.D.13.IVLI.

NICOLAVS LESER AO:1603.D.22. OCT.

FRIDERICH VICAI VS VO:RANZAVW AO:1604.D.7.OCT.

FERDINAND VO: CHVLMER AO: 1604.D.18.NOV.

ADAM VO.WER BELAW AO1604 D.25.AVG.

SIGISMVNDVS VO: HAGEN AO:1604. D.25.AVG:

IHERONYMVS VO: WVESTENHOFEN AO.1604.D.25.AVG.

ALBERDT VO.WEIL LER AO:1604.D.25 AVGVSTI.

IOH: GRVENTALL AO. 1605.8.APRILIS.

ERNST LVDWIG LEVTTRVM AO: 1605.D.17.APRIL.

IOH:PILGRAM.V.WOLF VIMROD VO: KHOLNPECKH, AO:1605.D.8.APR:

IERONPHS KHV VO:IANGERAW

IOH: ERNST VO: HOHEN AO:1606. D.28.APR.

CHRISTOPH VND GEORG VO.D.LVHE AO:1606.D.20.APR

HEINRICH VON HOHEN AO:1606 D.28.APR:

10362266

ENNING VO: REDEN
Ao: 1606. D. 15. IVN:

BR.

HENNING VO: DER
SCHVLENBVRG AO:
1606 D 15. IVN.

SA.

WENZEL REDLF
FESTE GEN: BOH:

BO.

GEORG RVDOLPFF VO:
WATZDORF AO: 1606.
D. 2. SEPT. STARB Z. T.
AO: 16

M.

GEORG FRIDERICH
VO: HAGEN AO: 1606
D. 2. SEPT.

SA.

IOH: PHILIP MEGEN
ZER AO: 1606
D. 24. NOV:

RVDOLPH VO: REI-
CHENBACH AO:
1607.

IOH: PHILIP RASP
VO: LVSTHAL AO:
1607. D. 10. FEBR.

IO: BERNHARDT VO:
HVBERCKH AO. 1607.
D. 10. FEBR:

BALTH: WAGEN VO:
WAGENSPERG AO:
1607. D. 10. FEBR:

S.

SI.

K.

O.

ST.

WOLF HEINRICH
VO: GREINTHAL
AO: 1607. D. 10. FEBR.

GEORG VO: RIED,
ESEL Z. ESENBACH
AO: 1607. D. 17. MART.

IACOB REICHARD.
VO: ENDINGEN AO:
1607. D. 27. MAY.

FRANCISCVS VO:
BOHENE AO: 1607.
D. 29. MAY:

VO: ESEBECKH

O.

H.

E.

P.

P

MICHAEL VON
SCHMALENSCH.
AO: 1607. D. 29. MAY.

ALEXANDER VO:
RAMNIRHN AO:
1607. D. 29. MAY.

IOH: GEORG.
SCHLEVSER AO:
16

CHRISTIAN V. OTTO.
VO: MANTEVFFEL
AO: 1607. D. 29. MAY.

FRIDERICH VON
REIMCHINGEN

P.

P.

SI.

P.

S.

26

10362266

CHRISTOPF VŌ: SEIDLITZ

IOH: MELCHIOR BREINING VŌ: BVCHENBACH

WOLF VŌ: RECHENBERG AŌ: 1607. D. 15. IVN:

OTTO ASCHEN VŌ: FRESE AŌ. 1607. D. 27. IVL.

MEILACHAVS VŌ: DETTLINGEN AŌ: 1607. D. 27. IVLÿ.

IOHANNES VŌ: NIMITSCH AŌ: 1607. D. 19. AVG:

CAIVS VŌ: ALENFEED. AŌ: 1607. D. 28. SEPT.

OTTO HEINRICH VŌ: THANNA AŌ: 1607. D. 28. SEPT.

OTTO VŌ. DER MEDEN AO. 1607. D. 28. SEPT

MELCHIOR VŌ: PLATEN AŌ: 1607. D. 29. OCT.

IOST LINTE AO: 1607 D. 29. OCT:

ION: BERNHART V. BERNHART VO: MENZINGEN AO: 1608. D. 23. APRIL,

ANDREAS VŌ: SVERIN AO: 1608. D. 23. APR:

GEORG CHRIST: V. REINRICH CAROL A. THANNA AO. 1608. D. 22. MAY.

FRANCISCVS VŌ: ALENFELD. AŌ: 1608. D. 22. MA

IOACHIM V. IOH: GEORG VŌ. STENZ AŌ. 1608. D. 22. MAÿ.

ERNST VOM SCHWEINICHEN AO: 1608. D. 22. MAY.

HIERONYMVS VND GEORG VŌ. WISE AO. 1609.

FRANCISCVS VŌ: DELLIN AŌ: 1609.

HEINRICH V. IOH: IOACHIM VŌ. BVRGSDORF. AŌ: 1609. D. 30. IAN:

10362266

CHRISTOH VŌ: PESS AO: 1609.

CHRISTIANVS VŌ: ROTTKIRCH AO: 1609. D. 30. IAN:

GEORG V: FRANCISCVS VO: PVSCH AO: 1609. D. 30. IAN:

GEORG VŌ: NIBEL SCHVTZ AO: 1609. D. 30. IAN:

ERNST IOACHIM VND GEORG CHRISTOF VŌ: HACK AO: 1609. D. 14. IVL:

IOH: CHRISTOH VO: BOCK AO: 1609. D. 14. IVL:

WERNER THEODŌR: VO: MINCHINGEN AO: 1609. D. 14. IVL:

NICOLAVS BVTINCKHAVSEN VO: WALMERODT AŌ: 1609. D. 14. IVL:

GEORG RVDOLPH VŌ: SALA AŌ: 1610. D. 7. IAN:

GEORG STEPHAN VO: CLOSEN AO: 1610. D. 7. IAN:

WERNER THIEDERI: VŌ: PLIENINGEN AO: 1610. D. 11. NOV:

IACOB BERNHARD VO: GVLTLINGEN AO: 1610. D. 28. NOV:

HENNIG VO: MANTEVFEL AO: 1610. D. 11. NOV:

VO: CZIRN AO: 1611. D. 14. MAY:

IOH: ERNST VO: KARNITSCHKY AO: 1611. D. 14. MAY.

MICHAEL ALBRECH IOACHIM V. SIGISMVND VŌ: EGLOFFSTEIN AŌ: 1611. D. 4. IVL:

ERNST V. IOH: CONRAD VŌ: SCHWEINICHEN AO: 1611. D. 11. IVL:

GERHART VŌ: BEHR AO: 1611: D. 11. SEPT:

OTTO, IOACH: GEORG V. BVSSO CLAMER VO: ARNIMB AO: 1611. D. 7. OCT:

IOH: ERNST VO: KLEINCKHEN AO: 1612. D. 17. APR:

10362266

IOST HEINRICH VO: HEIMBVRG AO: 1612. D. 17. APRIL:

GEORG KRABBE AO: 1612. D. 27. APR:

WOLFFGANG VO: POTINICKAV AO: 1612. D. 14. MAY.

MAXIMILIAN VO: MOSCH AO: 1612. D. 16. MAY.

HEINRICH WILHELM VO: PANWITZ AO: 1612. D. 16. MAY.

HEINRICH VON BIRCHOLTZ AO: 1612. D. 18. MAY.

NEIDHART VON ABENBERG AO: 1612. D. 17. IUNI.

CHRISTOPH DIETRICH VO: STARSCHEDEL AO: 1612. D. 12. IUL:

HERMAN BEICHART VO: PLATA AO: 1612. D. 2 AVG:

ERNST SCHAVELITZKI AO: 1612. D. 13. AVG:

IOH: STRACKA VO: NEDABYLYCZ AO: 1612. D. 24. AVG:

HENNIEK VON HALBERSTAT AO: 1612. D. 10. SEP.

ANDREAS MÖRDER AO: 1612. D. 19. OCT:

CHRISTOPH VO: SCHAVELITZI AO: 1612

DANIEL VLORENTZ VO: WENSIN AO: 1613. D. 4. APRIL.

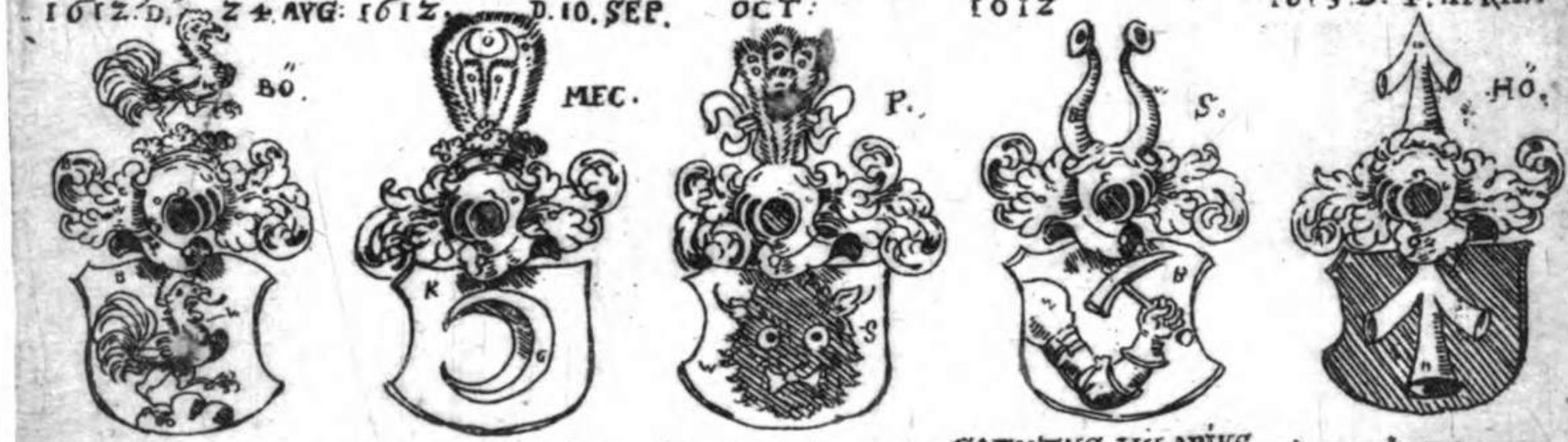

ACHATIVS V. THVROXEL, VÖ: GOCHSHOLM AO: 1613. D. 9. APR:

IOACHIM VO: IAXHEIM AO: 1613. D. 16. APRIL:

IOH: CHRISTOPH VO: WELWART AO: 1613. D. 16. APR:

CANVTVS HILARIVS V. HEINRICH VO: GVLDSTERN AO: 1613. D. 22. APR:

IOH: WILHELM VO: REDTWITZ AO: 1613. D. 25. APR:

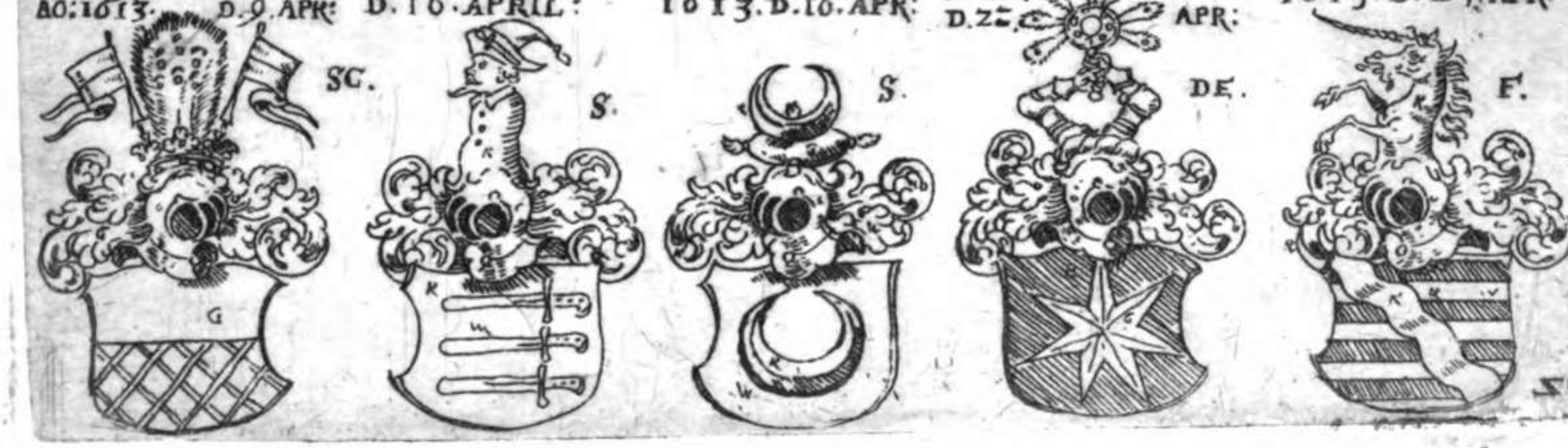

10362266

FRIDERICH VO: PLINNINGEN AO: 1613. D. 21. IVNII.

PHILIBERT. VO: RVST AO: 1613. D. 31. AVG:

IOH: CONRAD VO: REDTWITZ AO: 1613. D. 7. SEPT.

WERNHER HANN AO: 1613. D. 8. SEPT.

SIGMVND VON RECHENBERG AO: 1613. D. 21. SEPT.

F. LONHART VON BVBSCHITZ AO: 1613. D. 21. SEPT.

ERNST LVDWIG VO: BVRCKSTORF AO: 1613. D. 29. NOV:

PHILIP. ADOLF VO: MÖNCHASEN. AO. 1613. D. 13. DEC.

BORRIS VO: BVSCHE AO: 1613. D. 20. DEC: VNDE CLAMER BVSCHE

CASPAR VO: LEDEBVHR AO: 1613. D. 20. DEC:

ERNST VO: KALTENSTEIN AO: 1614. D. 6. IVNII.

HEINO RABE AO: 1614. D. 6. IVNÿ.

IOACHIM VO: HAG: AO: 1614. D. 6. IVNI.

CHRISTOPH VON LNISTOW. AO: 1614. D. 6. IVNI.

IOH: CHRISTOPH VO GERSDORF AO: 1614. D. 6. IVNII.

IOH: GEORG EDLER VO: PLATHO AO: 1614. D. 15. IVNÿ.

HEINRICH VO LEDEBVHR AO: 1614. D. 30. IVL:

CHRISTIAN V. ADAM VO. WINDERFELD AO: 1614. D. 7. AVG:

EWALD BLÜECHNER VO. V. Z. PLATE. AO. 1614. D. 13. SEPT:

ANDREAS VO: GRÜETALL AO: 1614. D. 24. OCT:

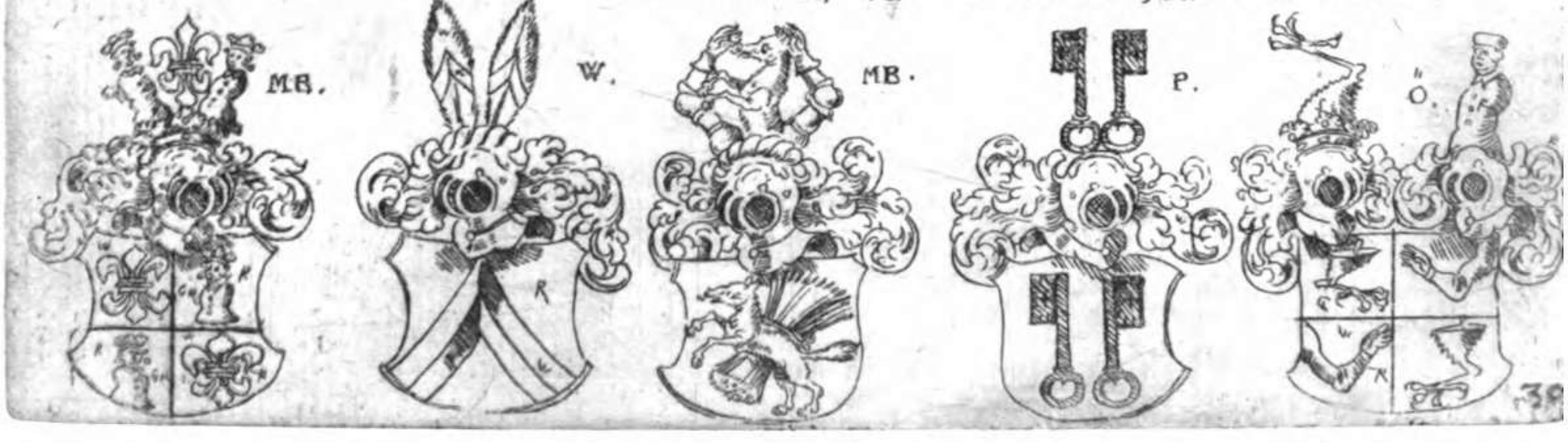

10362266

GEORG HILMER VO: D. WENSE AO: 1614. D. 29. NOV:

IOH: VO: TREBER. AO: 1614. D. 29. NOV.

ERNST VO: HEIMBURCK AO: 1614. D. 29. NOV:

CASPAR VO: FACKENHAN AO: 1614.

IOH: HEINRICH VO: RATZENBERG AO: 1614.

SEBASTIAN V. FRIDERICH VO: WELLWART AO: 1615. D. 24. IANV:

IOH: VON DER WAHLL AO: 1615. D. 25. FEBR:

GEORG KHOLDERER VO: HACH AO: 1614.

IOH: BRENNER. AO: 1615. D. 25. FEB.

IOH: V. ANTHON GUNTHER VO: HARLING. AO: 1615. D. 11. APRIL.

ARP VO: DÜRING AO: 1615. D. 23. APR:

IOH: ERNST VON SECKENDORF AO: 1616. D. 21. MART:

BERNH: RVDOLPH VO: D. SCHVLENBVRG AO: 1616. D. 27. APR

IOH: HARWIG VO: OPPEN AO: 1616. D. 27. APR:

HEINRICH IVLIVS VO: HELWERSEN AO: 1616. D. 27. APR:

IACOB VO: NEVNDORF AO: 1616. D. 27. APR:

STENO BIELKE. AO: 1616. D. 18. IVL:

RVDOLPH VO: HANSTEIN AO: 1616. D. 29. AVG:

RVDIGER HENNIG V. CHRISTOPH HEINRICH VO: PVDEWELS AO: 1616. D. 12. NOV.

GEORG HAVBOLDT VO BERBISDORF AO: 1616. D. 13. NOV.

10362266

IOHANNES VO: OSTAVW AO: 1616. D. 13. NOV.

P.

HAVBOLD VO: SCHÖNFELD. AO: 1616 D. 13. NOV:

M.

IOH: HEINRICH VO: LINDENAVW AO: 1616. D. 13. NOV.

M.

HAVBOLD VO: PFLVG AO: 1616. D. 13. NOV.

M.

GEORG HAVBOLD VO: THVMBSHIRN AO: 1616. D. 13. NOV:

M.

WOLF VO: BRANDSTEIN AO: 1616: D. 13. NOV:

M.

BORISLVDER VO: D. WENSE AO. 161 D. 2. IANV:

BR.

WENTZEL GEORG V. IOH: VO: REISWITZ AO: 1617. D. 2. IANV:

SI.

GEORG V. HEINRICH GERALTOWSKY VO: GERALTOW

SI.

CHRISTOPH ERNST V: IOH: CHRISTOH VO: KÖLLENBECH AO: 1617. D. 19. MAY.

O.

GEORGIVS VON BORSCHNITZ AO: 1617. D. 19. MAY.

SI.

HEINRICH VON PFEIL AO: 1617. D. 19. MAY.

SI.

IOH: ADAM VON HAGEN AO: 1617. D. 19. MAY:

IOH: LVDWIG FAVST VO: STROMBERG AO: 1617. D. 24. IVLI.

R.

WOLF CASPAR VO: GERSDORF AO: 161 D: 24. IVL:

LA.

HEINRICH VO: D: WENSE AO: 1617. D. 8. OCT:

BR.

EYLARDT KRAVFFZE AO: 1617. D. 8. OCT.

DO.

HEINRICH IVLIVS V. ACHIMB FRIDERICH VO: VELTHEIM AO: 1617. D. 8. OCT.

BR.

ABRAHAM VON SCHLEINITZ AO: 1617. D. 19. NOV:

M.

IOHANNES VON BARNEKOW AO: 1617. D. 19. NOV

DO.

10362266

BERNHART VON TCHETCHAV VND METT ICHEN AO:1617. D.19.NOV.

Si.

ALBERT VON THVNGEN AO.1618. 16.FE. BV

F.

DIEDERICH SCHVLTZS AO: 1618.D. 8.APR.

NID. SA.

HENRICH VND PAVLVS RAMELL, AO:1618.D. 8.MAY:

DE.

OLAVS STAWRSKOFF AO:1618.D. 4. IVNII.

DE.

IVARVS KRABBE AO:1618.D.4. IVNII.

DE

STELLANVS VO: HOLTZENDORF AO: 1618: D.4.IVN:

M.

FRIDERICH SCHEL, ICHA VO: RZVCHOW AO: 1618.

Si.

ANDREAS V. IOACHIM STEPHAN VO:D:OSTEN AO:1619:D.12.MAY:

P.

STEPHAN QVADT VO: WEICKRADT AO:1619.D.16.AVG

.G.

EBERHART VND GEORG VO:PLIENINGEN AO:1619.D. 16. AVG.

S.

CASPAR VO:HACHE AO:1619.D.16. AVG:

M.

STEPHAN VON FRIESS AO:1619. D.17.AVG:

SA.

CHRISTIAN. OTTO V. CHRISTOPH SKEL AO:1619.D.14. DEC: CHRISTOPH STARBZ. T. AO: 1623.

DE.

CHRISTOPH VND ACCILIVS IVLLEN AO:1619.D.14.DEC:

DE.

LVDWIG HEINRICH VO:MENCHINGEN AO:1619.D. 14.DEC:

S.

WOLF THEODORICVS MEGENZER VO:VELDORF AO:1619.D.14. DEC:

S.

PHILIP CHRISTOPH AO:KALT AO:1620. D.7.IANV:

SA.

IOACHIM OTTO VO: FINTZELBERG AO: 1620. D.7.IANV:

SA.

NICOLAVS VON DECKEN AO:1620. D.7.IANV:

NID SA.

10362266

NICOLAVS. ERIC: V. HILARIVS VO: LYCKE AO: 1620: D. 10. MAY.

IOACHIM ERNST VO: TRAVSCHWITZ AO: 1620. D. 3. IVN:

WERNER NOTT, HAFT VO: HOHENBERG AO: 1620. D. 18. IVL:

NICOLAVS VO: GÖLNITZ AO: 1620. D. 18. IVL:

ADAM FRIDRICH VO: HACHKE AO: 1620: D. 18. NOV.

FRIDERICH VO: VHRMVHLL AO: 1620. D. 18. NOV.

BERNHARDT GOTTFRID VO: WALDBRVN AO: 16-21. D. 15. APR.

PHILIP CHRISTOPH VO: HELMSTATT, AO: 1621. D. 19. MAY.

HEINRICH WIL, HELM VO. HACKE AO: 16-21. D. 3. IVL.

IOH: PHILIP VO: HVTTEN AO: 1621 D. 31. IVLI.

IOH: CHRISTOPH GREIMP AO: 1622. D. 22. IANV:

IOH: CHRISTOPH VO: STEINLING AO: 1622. D. 22. IAN:

FRANCI: CHRISTOH VO: OFFENBVRG. AO: 1622. D. 6. FEBV:

GOTFRID VO: WARNSTET AO: 1622 D. 2. MAY.

MAGNVS VON ARNFELD AO: 1622. D. 2. MAY.

OTTO MARTMAN VO: SCHLITZ GEN: GÖRTZ AO: 1622. D. 2 MAY.

DAVID RABE AO: 1622. D. 28. IVNII:

HARDWIG VON PASSOW AO. 1622. D. 28. IVN:

BARTOLOME VO: BVLOW AO: 1622: D. 28. IVN:

WILHELM VO: KNESEBECK AO: 1622. D. 28. IVN.

STATIVS VO: DER HORST AO: 1622. D. 28. IVNII.

CHRISTOPH VON LEVIZOW AO: 1622. D. 28. IVNII.

WINANDVS VO: PETERSDORF AO: 1622. D. 2. SEP.

WOLF THEODOR VO: IOHANN VO: SCHLEINIZ. AO 1622. SEPT: D. 2. SEP

DAM PFVG. AO: 1622. D. 2.

IOH: BARDOLOME V: IOACHIM VO: MANNDORFF AO: 1622. D. 2. SEP.

CAROL VO: SACKEN AO: 1622. 10. SEP.

ADAM BERNHART HASLINGER AO: 1622. 30. SEPT:

IOH: ADAM VON NRVSCHKA AO: 1622. 2. OCT.

WOLF MATTEVS. IOH: BAPTISTA V: THOMAS ELSEER AO: 1622. D. 2. OCT.

OTTO. HEINRICH V: OLIGERVS VO: LINDEN AVW. AO: 1622. D. 20. OCT.

HEINRICH VON EINSIDEL AO: 1622. D. 26. NOV.

GEORG LVDWIG ZORN AO: 1622 D. 26. NOV:

FRIDERICH ALBERT VO: HELMSTAT AO: 1622. D. 10. DEC.

IOH: SIGMVD VO: GEMMINGEN AO: 1622. D. 10. DEC

GEORG SITTICH. VO: SCHLITZ, GEN: GÖRTZ AO: 1623. D. 3. IAN:

IOH: WILHELM VND WOLF. DIETERICH VO: RATHSAMHAVSEN AO: 1623. 8. MART:

IOH: LVDWID SCHERT, LIN AO: 1623. D. 14. IVNI. WIE AVCH IOH: GEORG SCHERTLIN.

IOH: WILHELM VO: MENLISHOFEN AO: 1623. D. 14. IVN:

IOH: SEBASTIAN VO: GILTLINGEN AO: 1623. D. 23. IVNI.

10362266

IOH: IOACH VON ROCHAW AO: 1623. D. 3. AVG:

MB.

FRIDERICH HERMAN VO: BVWINCKHAVSEN AO 1623. D. 1. OCT.

NID. R.

FRIDERICH BENIAMIN VO: MVNCHING: AO: 1623. D. 1. OCT

S.

PHILIP GEORG MEGENTZER VO: VELDORF AO: 1623

S.

FRIDERICH VON STEINCALLENFELS AO: 1623. D. 27. OCT:

P.G.

IVLIVS ALBRECHT VO: THVN. AO: 1624. D. 3. APR:

F.

WOLF IACOB VON KALTENTHAL AO: 1624. D. 3. APR:

S.

INNOCENTIVS PFLVG AO: 1624. D. 20. MAÿ.

M

IACOB CHISTIAN GVNTEROTH AO: 1624. D. 20. MAÿ.

M.

MAXIMILIAN VON KHÖLENPECHK AO: 1624. D. 20. MAÿ.

Ö.

EITEL FRIDERICH VO: DEGERNAW AO: 1624. D. 3. IVNI.

S.

GEORG ERNST VO: BERLICHINGEN AO: 1624. D. 17. IVNI:

F.

IOH: CONRAD KECHLER VO: SCHWANDORF. AO: 1624. D. 7. DEC:

S.

ERHARD VON MVNSTER AO: 1624. D. 3. APR:

F.

WOLFGANG VO: WEÿLER AO: 1627. D. 10. APR:

S. F.

PLEICKHART VO: HELMSTAT AO: 1627. D. 1. AVG:

S.

ALBRECHT VO: D: SCHVLENBVRG AO: 1627. D. 1. AVG:

M.

FRIDERICH VON HOLSTEIN AO: 1627. D. 6. DEC:

SA.

ARP VO: DVRINGEN AO: 1627. D. 6. DEC:

NID. SA.

MICHAEL VO: DERLITH AO: 1627: D. 6. DEC:

NID. SA.

E6

10362266

IOH: CHRISTOPH VO: SCHWEINITZ AO: 1626. D. 8. NOV.

IVLIVS VO: GRVENTALL AO: 1626. D. 20. NOV:

IOH: ERNST VO: MILTITZ AO: 1626 D. 20: NOV:

WOLF CONRAD. VON THVMBSHVRN AO: 1626.

LEVIN VON GEVSAW AO: 1626. D. 20. NOV:

IOH: GEORG VND CHRISTOPH VONIS MITZ AO: 1620

CHRISTOPH VND MELCHIOR VO. SEIDLITZ AO: 1629. D. 23. AVG.

37

10362266

PHILIP ENGELHARD VO: STVTGARD I.V.D. W. AO.1596. D.I. PROF. IN DIS: T. COLL: KOMPT AO:1508 VO:T. Z D.G. VO:HOH ZIHLOME

D. IACOB SCHECKH VO.TVB. WIRT.PROF.AO:1598. VND. STIRBT Z.TVB:AO:1601.

WEIL, WEGEN DER STVDIEN DIS COLLEGIVM FVNDIRT, ALS IST ES BILLCH, AVCH DER H. PROFESSORVM ZV GEDENCKEN, WIE DAN NACH GEHENDTS IHRE NAMEN, VND WAPPEN, NACH DER IAR ZAHL, ZV SEHEN SEIND.

GEORG LOSCH VO:METZINGEN I.V.D.W.P.AO:1598. STARB Z.WALTENB:1610.

IOH:VALENTIN NEVFFER VO:HERENB:I.V.D.WARDT AO: 1601.IM F.COLL:PROF:V.AO: 1604.BEY DIS:ACAD:Z.T.

GEORGIVS ROSA VO: HAMBVRG S.THEOL LIC:W.P.HIST.AO.1601. V.ZOG AO:1606.WID: NACH HAVS

BARTHOLOMEVS HETTLER V.TVB: W.AO:1601. PROF:LING:IN DIS: COLL

IHO:IACOB BLEBST VO: STVTGART I.V.D.W.P AO:1603.STARB Z.T.AO: 1615.D.20.MAY.IM 38.IAHR 3.A.

THOMAS LANSIVS VO: BERG IN OSTER:I.V. D.W.AO:1606.P

ANTONIVS WINTER VO: HIRSCHFELD:I.V.D. W.P. AO:1615.ZOG AO:1621 NACH COBVRG W. DA SELBST F.SAX: RATH

IOH:GEORG BESOLD VO:TVB:I.V.D.WARD.P. AO.1621 V.STARB Z.T.AO. 1625.

MARTINVS NEVFFER VO:MINSINGEN I.V.D. W.P.AO:1626.

EBERHARD SCHVLTHEIS VO:HALL IN SAXEN W.AO:1626.MATHEM.P.

IOH:VLRICH RVMMELIN VO:TVB:I.V.D. W.P.AO:1627.

Den Herrn Professoribus werden die Præceptores privati gleich geachtet / vnnd nach Ordnung der Ständ jhrer Herrn / auch derselben Namen vnd Geschlecht allhero gesetzt / vnd zum Beschlus erzehlt.

CIriacus Dreher / wardt Jhrer F. Gn. H. Joh. Fridr. zu W. 1. Præcept. in disem F. Colleg. zu Tüb. An. 1594.

Auch nachmal / H. July / Fridr. zu W. An. 1599.

Michael Beringer / von Vlbach / der 2. Præc. Jhrer F. G. Joh. Fridr. H. zu W. An. 1595.

Johannes Henner / der 3. Præc. Jhrer. F. G. Joh. Frid. H. zu Würt. An. 1598.

Michel Müller / genandt Fenderich / Georg Hanß Pfaltzgraven Præcept. An. 1600.

Paulus Schnepff / von Tüb. H. Ludwig Fridr. zu W. Præc. im Fürst. Colleg. An. 1601.

Bernhardt Mayer / Philip vnd Albert H. von Holstein Præcept. Anno 1601.

Georg Knobloch Francisci Julii / July Henrich vnnd Ernst Ludwig H. zu Saxen Præc. An. 1602.

Michel Fuchs kompt zu disen H. von Saxen an Knobloch stat.

Heinrich Huncke / Christiani Wilhelm M. G. zu Brand. vnd Bischöfl. Magdenburgischer Præc. An. 1604.

Joh. Augustinus Assum / H. July Frid. zu W. Præc. An. 1604.

Johannes Piparinus / Fridr. Vlrich H. zu Braunschweig Præcept. An. 1606.

Johan. Christoph. Schleyer / H. Frid. Achillis zu W. Præc. An. 1607.

Wilhelm Marstaller / Vlrich H. zu Pomern Præc. An. 1607.

Georg Loman / Joachimi Sigismundi Francisc. Caroli vnnd Rudolph. Maximiliani H. zu Saxen Præc. An. 1607.

M. Georg Herman H. Fridr. Achillis zu W. Præc. An. 1609.

Andreas Ketterlin / H. Magni zu W. Præc. An. 1610.

Wie auch Eberhardt H. zu W. An. 1627.

Johan. Rentzelius Joh. Georg vnnd Joachim Ernsti H. von Holstein Præcep. An. 1610.

Joh. Paulus Flechner / kompt zu disen H. von Holstein an Rentzelii stat.

Joh.

Joh. Bernhardt Epp / H. Fridr. Achillis zu W. Præc. An. 16.

Jacob Lampatius Leostein / Rudolph H zu Barunschweig vnnd Bischoffs zu Halberstatt Præc. An. 1616.

Georg Hippius Joh Wilhelm vnnd Friderich Wilhelm H. zu Saxen vnd Meissen Præc. An. 1616.

Daniel Dasibodius H. Frantz Heinrich zu Nidersaxen Præcep. Anno 1620.

Volgen an jetzo weitter der Herrn Graven vnnd Freyherrn Præceptores.

Michael Curtius / Andreæ Vngnad / F. H. Præc. An. 1597.

Laurentius Fabricius / Joh. Ernfrid / Joh. Maximiliani vnnd Joh. Ernreich Jörger / F. H. Præc. An. 1598.

Zacharias Schæffer von Bernhausen / Joh. Erasmi vnnd Georg Ernreich H. von Schwanberg Præc. An. 1598.

Bartholomeus Hettler von Tübing. Philipp Ludwig H. in Limburg Præcept. An. 1599.

Catharinus Dulcis H. Nicolai Poppels vnnd Joh. Georg. F. H. von Warttenberg Præc. An. 1599.

Roßmayer Joh. Georg. F. H. Warttenberg 2. Præc. starb zu Tübing. An. 1599.

Joh. Hornung / S. S. Theol. Stud. von Rotenburg an der Dauber / Ernreich Gottfrid vnd Joachim F. H. von Landaw Præc. An. 1600.

David Verbetius Ph. & Med. Doctor, Wolff Thedorici vnd Johan. Georg. F. H. von Lamberg Præc. An. 1600.

M. Martinus Mauritius / Joh. Ludwig vnnd Wilhelmi von Hofft. wie auch Felix F. H. von Herberstein / vnd Wolff F. H. von Buchheim Præcept. An. 1600.

M. Joh. Weckerlin von Stutgardt / war neben H. Mauritio diser obgemelten Herrn Præc. An. 1601.

M. Valentinus Nitnerus Med. Candidatus, Francisc. Nicolai G. in Thurn Præc. An. 1602.

Laurentius Freytag Theodorici von Buchheim F. H. Otto Teuffels F. H. Sigismundi vnd Seyfrid à Greyß F. H. Præc. An. 1603.

Joh. Jacob Vinder Loran / G. Leopold von Schlick Præcept. Anno 1608.

VVæfal-

VVoff Albertus Dietz David Henrich von Zschirnhauß F. H. Præc. Anno 1609.

Johan. Schniter Gartciensis Lvsat Ioh. Zaruba F. H. Præcept. Anno 1609.

Tobias Præcezorius von Franckfurt/ Joh. Vlrich Casparen vnd Berhardt Schafgosch F. H. Præc. An. 1609.

Joh. Georg Heyd von Stuttgardt / Bernhardt Gulhelm vnd Joh. Friderich F H. von Oppersdoff Præc. An. 1610.

Wilhelm Richter von Duscof Georg vnnd Wolff F. H. von Stubengerg Præc. An. 1612.

Joh. Pürckh von Vuzbach / Pauli F. H. von Eybeswald Præc. Anno 1613.

Joh. Meuderlin von Kirchen an der Teck / Georg Friderich H zu Limburg Præccept. An. 1613.

Georg Sylvius von Hamburg / Zdenco H. von Waldstein Præc. Anno 1614.

Vnd auch Anthoni Henrich G. von Oldenburg seeligen Præc. Anno 1622.

Eberhard Schulthaiß von Hall in Saxen / Henrich Albert vnnd Christian H. zu Limpurg Præc. An. 1614.

Wie auch Friderich H. zu Limpurg. An. 1622.

Georg Clostermayer von Regenspurg Georg Heinrich F. H. von Wirben Præc. An. 1614.

Starb nachmal zu Tüb. An. 1625.

Maximilian Doleman von Braunschweig / Adam Gottfrid Bercka F. H. Præcept. An 1614.

Joh. Jäcob Vinder Lorrano / Georg vnnd Wolff F H. von Stubenberg Præc. An. 1614.

Nicolaus Fischer von Kitzingen in Francken / Ludwig Friderich Ernst vnd Joh. Herman G zu Löwenstein Præc. An 1615.

Ernestus Elfuer von Lüneburg / Friderich Georg Graff von Tübingen Præcept. An. 1616.

Friderich Reichhardt Mockel von Tübing. kompt zu dem Graff. von Tübing. an H. Elefuers Stell. An. 1617.

M. Georg Philippi Suidnincis Silesius / Caroli Henrici vnd Wenzel Friderich Czigan F. H. Præc. An 1617.

Hieronymus Pretorski Joh. Christoph F. H. von Tschetschau vnd Mettichen Præc. An 1617.

Caspar

Caspar Hoffman/Fr. Georg Friderich vnnd Heinrich Albert G. B. H. in Castell Præc. An. 1617.

Joh. Friderich Bentz von Straßburg / Sigmund Rudolff vnd Johan. Reichhardt H. zu Polheimb Præc. An. 1621.

Christian Herold von Hall in Saxen / Friderich H. zu Limpurg Præc. An. 1622.

M. Isaac Brunner von Regenspurg / Carl Wilhelm vnd Carl Helmhardt Jörger F. H. Præc. An. 1622.

David Anner Christoph F. H. von Landaw Præc. An. 1622.

Wie auch Sigmund Heinrich F. H. von Landaw. An. 1623.

Michael Raschius von Stettin in Pommern / Friderich H. zu Limburg Præc. An. 1623.

Carolus Henckel von Olsna/H. Carle vnnd H. Ferdinand Ernfrid von Polheimb Præc. An. 1623.

Georg von Olnhausen / Wolff Georg Graff vnnd H. in Castell Hoffmeister. An. 1623.

Friderich Rebhun Pommeranus Heinrich Ludwig Landgraff zu Stülingen R. E. M. H. zu Pappenhaim Præc. An. 1623.

Caspar Rimpler auß der Schlesien Sigmund F. H. von Herbenstein Præcept. An. 1623.

Johan. Christoph Spindler von Labach / Wolff Georg Gülleiß F. H. Præcept. An. 1625.

Esaias Gumpeltzheimer von Regenspurg / Carl Wilhelm vnnd Carl Helmhardt Jörger F. H. Præc. An. 1626.

Ferner folgen die Præceptores deß Adels dieses Fürstlichen Collegii.

Thomas Großman / Christoph Philip von Glaubitz Joh. von Neffe vnd Joh. von Rechenberg Præc. An. 1600.

M. Andreas Chemnitius / Wolff Erasmi vnnd Georg Heinrich von Draschwitz zu Odenwitz Præc. An. 1601.

M. Joh. Ludwig Stähelin von Tübing. Wolff Friderich von Trützschler Præcept. An. 1603.

Marcus Luderus / Friderich vnd Cavis Ranzaw Præc. An. 1604.

Erahmo Wilichio Merchker / Joh. Pilgran vnnd Wolff Nimrode Khölnpeckh Præc. An. 1605.

Joachim

Joachim Hulderico / Heinrich von Teeschaw Præc. An. 1606.
Nicolaus List von Breßlaw Wolffgang von Rechenberg Præcept. Anno 1607.
Vnd nach malen auch Sigmunden von Rechenberg. An. 1613.
Nicolaus Eggebrecht / Friderich vnnd Cavis Ranzaw Præcept. Anno 1607.
Joh. Faber / Joh. Bernhardt vnnd Bernhardt von Menzingen Præc. An. 1608.
Wolff Albert Rietz / Frantz von Alefeltt Præc. An. 1608.
Gottfrid Otterus Joachim Joh. Georg Stentz vnd Ernst von Schweinichen Præc. An. 1608.
Heinrich Sebastian Gubschen / kompt zu den obgemeldten 3. vom Adel / an Otteri stat. An. 1609.
Christoph Cælestinus V.I.D. Ernreich vnd Joh. Joachim von Burgsdorff Præc. An. 1609.
Johan. Bernhardt Epp / Nicolai Buwinckhausen à Walmerod Præcept. An. 1609.
Simon Nerdlinger / Georg Stephan von Closen Præc. An. 1610.
Christoph Martin ein Preuß / Michael Albert Joachim vnd Sigmund von Egloffstein Præc. A. 1611.
Jacob Faber / Otto Joachim Georg vnnd Busso Clamer von Arnimb Præcept. An. 1611.
Johan. Camman von Braunschweig / Gerhardt Behr Johan, Ernst à Klencke vnd Jost Heinrich von Heimburg Præc. An. 1612.
Heinrich Schückman von Osnabrug / kompt zu den 3. vom Adel / an Camman stat. An. 1612.
Blixius Nidrosianus auß Norwegen / Georg Krabbe Præcept. Anno 1612.
Paulus Brückner / Neydhardt von Abenberg Præc. An. 1612.
Christian Liebenthal / Hennick von Halberstatt Præc. An. 1612
Heinrich Backmeister von Rostock / Daniel vnnd Lorentz von Wensin Præcept. An. 1613.
Petrus Falck / Achatii vnd Thuro Axely von Gochshelm Præcept. Anno 1613.
Joh. Beltzner / Veyt Joachim von Jaxheim vnnd Joh. Christoph von Welwart Præc. An. 1613.
Joh. Aquivallinus Canutus / Hilarii vnnd Heinrici von Guldenstern Præcept. An. 1613.

Thomas

Thomas Balthasar von Lübeck / Hanß Wilhelm vnd Hanß Conrad von Redtwitz Præc. An. 1613.

Abraham Menzelius / Leonhardt von Popschitz Præc. An. 1613.

Jacob Simonis Borrius / Clamer von Busche Præc. An. 1613.

Gerhardt Wichman / Caspar Ledebur Præc. An. 1613.

Herman Hallersfort von Osnaburck / kompt zu dem von Ledebur an Wichman stat. 1613.

Heinrich Hartman auß Westphalen / Heinrich Ledebur Præcept. Anno 1614.

Johan. Zabelius / Brandenburger / Christian vnnd Adam von Winterfelde Præcept. An. 1614.

Joh. Schultetus von Stetin auß Pommern / Sebastian vnnd Friderich von Welwardt Præc. An. 1615.

Joh. Wibel / Friderich von Welwardt Præc. An. 1615.

Joh. Vndtenius von Oldenburg / Joh vnd Anthoni Guntheris von Harling Præc. A. 1615.

Ægidius Girslimus, Suecus, Steno Bielke Præc. An. 1616.

Joh. Merckerus Franck / Rudolph von Hanstein Præc. An. 1616.

Johan. Hentzius von Belgardt in Pommern / Rudiger Hennick vnnd Christian Heinrich Pudewels Præc. An. 1616.

Nicolaus Grentzer von Jegerndorff / in Schlesien Wentzel Georg vnd Joh. Raißwitz von Kadersin Præc. An. 1617.

Heinrich Faber / Christoph Ernst vnnd Johan. Christoph von Khölnpeck Præcept. An. 1617.

Johan. Peucerus / Schlesinger / Georg à Borschnitz vnnd Heinrich Pfeil Præcept. An. 1617.

Joh. Vesters I. V. D. Eilers Kraffse Præc. An. 1616.

Christoph Brauns ein Sax / Heinrich Julii vnnd Achimb. Fridr. von Veltheim Præc. A. 1617.

Melcher Spechtt von Laußnitz Joh. Barnekou Præc. An. 1617.

Starb zu Tübing. An. 1618.

Philip Jacob Merckius / Hamburg / Albert Thüngen Præcept. Anno 1618.

Martinus Persæus Pommer / Heinrich vnd Pauli Ramel Præcept. An. 1618.

Franciscus Nicolai Rosenbergius von Alburg in Dennenmarck / Olai Stawrstopff vnd Juari Krabbe Præc. An. 1618.

M. Joachim

M. Joachim Reichhardt von Wittenberg / Stellani von Holtzendorff Præcept. An. 1618.

Joh. Hallenus Suecus / Steino Vielke Præc. an M. Girslini Stell. An. 1619.

M. Caspar Khol / Andreas vnnd Joachim von Osten Præcept. Anno 1619.

Martinus Egbertus von Stetin in Pommern / kompt zu von Osten an Khol stat. An. 1619.

Laurentius Assuerus Danus / Christian Christoph vnnd Otto Stiel Præceptor. An. 1619.

Starb zu Tübing. An. 1620.

Jacob Sperling Danus / kompt zu den 3. Stiel an Assueri stat. Anno 1619.

Joh. Nicolai Thorropius / Danus / Christoph vnnd Accilii July Præc. An. 1619.

M. Johan. Petrafonthan / Danus Nicolai Erici vnnd Hilarii Lücke Præceptor. An. 1620.

Joh. Friderich Bentz von Straßburg / Werner Notthafft vnnd Nicolai von Gölnitz Præc. An. 1620.

Anthonius Günterus Neuhauß von Oldenburg in Frießland / kompt zu den 2. obgemelten vom Adel / an Bentzen stat. An. 1620.

Wolff Meirer / Holstein / Joh. Philip von Hutten Præc. An. 1621.

Joh. Andreas Ziegler / Philip Christoph von Helmstatt Præcept. Anno 1621.

Elias Zettsch von Born in Meissen / Wolff Theodorici Johan. von Schleinitz vnnd Pflugen Præc. An. 1622.

Wolff Meurer / Holstein / Joh. Bartholome vnnd Joachim von Mandorff Præcept. An. 1622.

Joh. Christoph Meurer Holsteiner / Adam Bernhardt von Haßlingen Præceptor. An. 1622.

Johan. Christoph Clothius von Jena in Thüringen / Johan. Adam Hrüschka Præc. An. 1622.

Tobias Appold / Franckh / Wolff Matthei Joh. Baptistæ vnnd Thomæ Eyseler Præc. An. 1622.

Ludovicus Joh. Munchenius Danus / Otto Heinrich vnnd Oligeri von Lindenaw Præc. An. 1622.

Martinus Gerdes / Märcker / Johan. Bartholome vnd Joachim von Mandorff Præc. An. 1622.

Ludwig

Ludwig Schlecht von Oeringen Hohenlohen / Friderich Albert von Helmstatt vnd Sigmund von Gemmingen Præc. An. 1622.

Ludovici Michaelius Danus / Magni von Arnfeldt Præcept. Anno 1622.

David Pappius Franckh / Johan. Wilhelm vnnd Wolff Dieterich von Ratzamhausen Præc. An. 1623.

Joh. Christoph Leybfrid auß dem Preysgey / Fridr. Herman Buwinckhausen von Walmenrod Præc. An. 1623.

Joh. Jacob Hartbronner von Vlm / kompt zu dem Buwinckhausen an Leybfrid stat. An. 1623.

Mattheus Häug von Augspurg / Julii Albert von Thün Præc. Anno 1624.

Vnd dann auch Erharden von Minster. An. 1626.

Paulus Winckelmann Mercker / Innocentii Pflugen Præcept. Anno 1624.

Anthoni Tegetmeyer von Minda in Westphalen / Jacob Christian Günterodt Præc. An. 1624.

Stephanus Lans Oesterreicher / Erhardt von Münster Præcept. Anno 1625.

Wolff Gualther Gruber von Neyburg / Pleichhardt von Helmstatt Præceptor. An. 1625.

Heinrich Töbing von Hall in Saxen / Albrecht von der Schulenburg Præceptor. An. 1625.

Joh. Eichsen Frider von Holstein / Michael von Lidh vnd Arpp von Düringen Præc. An. 1625.

Gottlieb Christman von Neuburg / Fridr. Albert vnnd Pleichhardt von Helmstatt Præc. An. 1626.

Matthias Schilling / Joh. Georg vnd Christoph von Nismitz Præcept. An. 1626.

Johannes Rosarius Siles. Christoph vnnd Melchior von Seidlitz Præceptor. An. 1627.

An

An den Günstigen Leser.

ES pflegen die Teutschen in einem gemeinen doch wahren Sprichwort zusagen:

Es ist noch nicht geborn der Mann/
So jederman da recht thun kan.

Wann dann mir keines wegs zweiffelt es werden auch vil der jenigen gefunden werden / die diß mein Zeit vnnd Jahrbüchlin in welchen ich aller Hoher vnd Adelsstands Personen / so in diesem Fürstlichen Collegio gestudirt / Tituln vnnd Namen erzehle / tadeln vnnd vernichten werden / vnd sprechen: warzu dieses alles miteinander nutze vnd diene. Diese nur sollen allda wol bedencken / daß je vnnd allwegen löblich vnd wol gestanden / daß man der jenigen Personen / so die Tugenden gepflantzt vnd propagirt, zu ewigen Zeiten frische Gedächtnus erhalte / damit also die liebe Jugendt / durch jhrer geehrten Vorältern löbliche Exempel / zu allerhandt Tugenden auffgemundert / vnd angereitzt würden in derselbigen Fußstapffen zutretten / vnd jhrem Exempel nachzufolgen.

Vnd ob schon dieses mein opusculum jetziger Zeit noch / ettwas gering zuseyn / von ettlichen möchte das ansehen haben / bin ich doch gewisser Hoffnung das die Zeit / welche allwegen Rosen bringt / erst diß mein ringfügige Müh ettwas gut / vnd je länger je besser machen würdt / in dem nach vielen verfloßnen Jahren mancher Herr / vnnd vom Adel der noch nicht geboren / wann er einen oder den andern seiner Vorältern hierinnen finden würdt / jhme solches Tractätlin würdt desto lieber / vnd in besserer Form lassen befohlen seyn: wie dann offter-

termahlen geschicht / daß / was wir jetzund wenig achten / selbiges mit der Zeit dannoch seinen Werth vnd Valor findet.

Daß aber in diesem meinem Tractätlin / in welchen ich alle Personen der jenigen Jahrzahl nach / wann ein jeder in disem Fürstlichen Collegio angelangt / setzte / bey ettlichen eintweders die Jahrzahl / oder aber der Tauffnam außgelassen / würdt der günstige Leser gebetten / weil es mir vnmüglich gewesen / alles so pünctlich zuerkundigen / solches selbsten / so er dessen bessere Wissenschafft trägt / hierzu zu notirn. Vnnd weil ich in diesem meinem Büchlin alle Personen / wie oben gesagt / nach der jenigen Jahrzahl / da sie in das Fürstlich Collegium recipirt worden / gesetzt / vnd aber vnter dieser Zeit zweiffels ohn / jhrer ettliche zu höherem Stands vnd Ehren gelangt / da dann auch jhre Titul vñ Wappen gleich augirt vnd vermehrt worden sein / deßwegen selbige der Gebür nach gebetten seyen / solches mir in argem keines wegs zuvermercken / weil ich allein bey den jenigen Tituln vnd Wappen / so sie zur selbigen Zeit geführt / verbleibe.

Wann aber diß Tractätlin gar kurtz vnnd geschmeidig zusamen gezogen / als hab ich nicht alle vnnd jede Wörter gantz könden außschreiben / sondern derselben vil abbrevirn müssen / welche Abbreviationes der günstige Leser wol in acht nemmen muß: Als ein V. für ein vnd / Vō für Von. Ein H. soll bey der Fürstlichen Personen einen Hertzog; bey den Freyhern aber einen Herrn bedeutten / vnd was dergleichen mehr. Deßgleichen muß man auch wol in acht nemmen die neben gesetzte Buchstaben bey den Wappen / so da die Landsarten bedeuten. So ferrn aber zween Buchstaben beysamen / so ist zuwissen / daß der erste bedeute das Vatterlandt darinn solche Personen geboren; der ander aber desselben gantzen Geschlechts Nation oder Geburtslands. Vnd dann endtlich so seind auch wol zu observiren die Buchstaben in den Wappen / so derselben Farben bedeutten / wie nachgehends zusehen ist. Dises alles nun / vnd was dergleichen sein mag / so in diesem meinem Büchlin notwendig zumercken / würde der günstige Leser selbsten / nach seinem guten Verstand / wol wissen zu judicirn.

Kurtze

Kurtzre Verzeichnus vnd Außlegung der Buchstaben / so die Landtsarten bedeuten.

Bö.	Böheim.
D.	Denmarck.
Sc.	Schweden.
O.	Oesterreich.
St.	Steürmarck.
K.	Kerndten.
T.	Tirol.
Sl.	Schlesien.
La.	Laußnitz.
Me.	Merzhen.
B.	Bayern.
S.	Schwaben.
F.	Franck.
SA.	Saxen.
M.	Meyssen.
TH.	Thüringen.
M.B.	Marck Brandenburg.
B.R.	Braunschweig.
N.S.	Nider Saxen:
P.	Pommern:
MEC.	Mechelburg.
HO.	Hohlstein.
W.	Westphalen.
N.R.	Nider Reinland.
R.	Reinland.
E.L.	Elsäß.
SCH.	Schweitzerland.
L.	Liffland.
PR.	Preussen.

Kurtze

Kurtze Verzeichnus vnnd Außlegung der Buchstaben in den Wappen/so die Farben bedeuten.

W.	Weiß.
R.	Roth.
G.	Gelb.
B.	Blaw.
GR.	Grün.
S.	Schwartz.

Bayerische Staatsbibliothek München

10362266

10362268